Liste des 49 espèces rencontrées :

Accenteur mouchet
Aigle royal
Alouette Lulu
Bergeronnette des ruisseaux
Bondrée apivore
Bouvreuil pivoine
Bruant jaune
Buse variable
Bruant fou
Circaète Jean-le-Blanc
Corneille noire
Coucou gris
Épervier d'Europe
Étourneau sansonnet
Faucon crécerelle
Faucon pèlerin
Fauvette à tête noire
Fauvette passerinette
Fauvette grisette
Gobemouche gris
Grand corbeau
Grimpereau des jardins
Grive draine
Grive musicienne
Guêpier d'Europe
Hirondelle de fenêtre
Hirondelle de rochers
Hirondelle rustique
Merle noir
Mésange charbonnière
Mésange huppée
Milan noir
Moineau domestique
Moineau friquet
Pic de Sharpe
Pic épeiche
Pigeon ramier
Pinson des arbres
Pouillot de Bonelli
Pouillot véloce
Roitelet à triple bandeau
Rougegorge familier
Rougequeue noir
Serin cini
Tarier pâtre
Tourterelle turque
Troglodyte mignon
Vautour fauve
Verdier d'Europe

<u>Pour info des extraits de l'atlas des oiseaux nicheurs (**Gor 2012**)</u> : Bruant jaune, Gobemouche gris, fauvette passerinette, Pouillot de Bonelli, Roitelet huppé, Roitelet triple bandeau, Grimpereau des jardins, Grimpereau des bois, Fauvette des jardins.

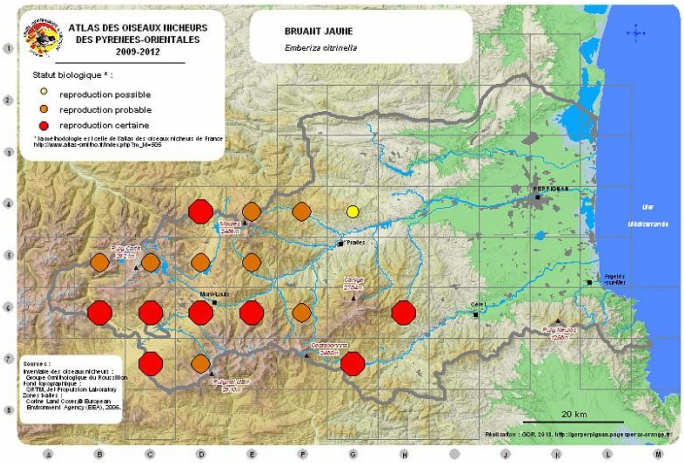

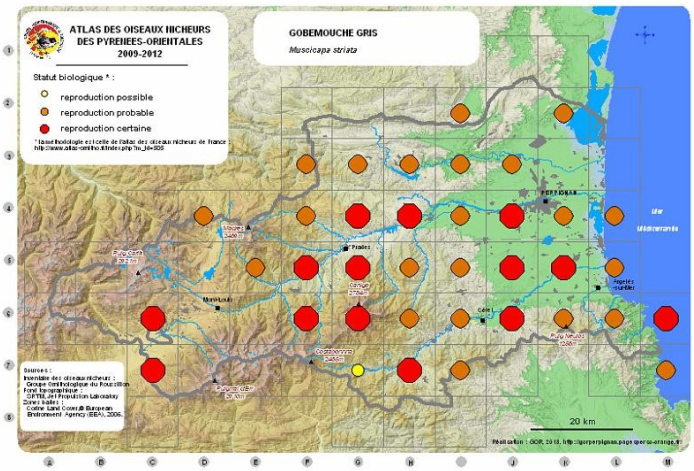

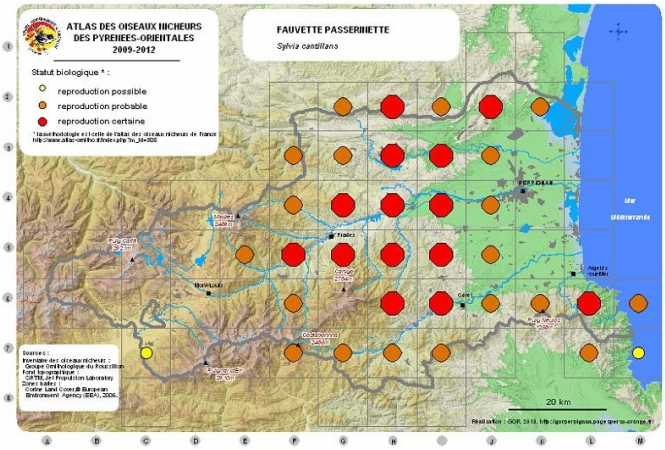
ATLAS DES OISEAUX NICHEURS
DES PYRENEES-ORIENTALES
2009-2012
FAUVETTE PASSERINETTE
Sylvia cantillans
Statut biologique * :
reproduction possible
reproduction probable
reproduction certaine
* taxonomie et liste de l'atlas des oiseaux nicheurs de France
http://www.atlas-ornitho.fr/index.php?m_id=505
PERPIGNAN
Mer Méditerranée
Prades
Mont-Louis
Cerdagne
Cazès
Agnès-Hautier
Puig Mitges
Coustouges
Puig d'Ur
20 km
Sources :
Inventaire des oiseaux nicheurs :
Groupe Ornithologique du Roussillon
Fond topographique :
CNRS/LAH Population Laboratory
Zones bâties :
Corine Land Cover© European
Environment Agency (EEA), 2006.
Réalisation : GOR, 2013, http://gorperpignan.page.perso.orange.fr

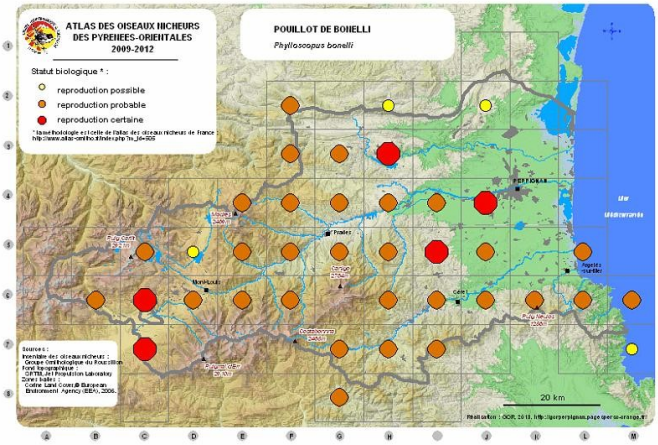
ATLAS DES OISEAUX NICHEURS
DES PYRENEES-ORIENTALES
2009-2012
POUILLOT DE BONELLI
Phylloscopus bonelli
Statut biologique * :
reproduction possible
reproduction probable
reproduction certaine
* taxonomie et liste de l'atlas des oiseaux nicheurs de France
http://www.atlas-ornitho.fr/index.php?m_id=505
PERPIGNAN
Mer Méditerranée
Prades
Mont-Louis
Cerdagne
Cazès
Agnès-Hautier
Puig Mitges
Coustouges
Puig d'Ur
20 km
Sources :
Inventaire des oiseaux nicheurs :
Groupe Ornithologique du Roussillon
Fond topographique :
CNRS/LAH Population Laboratory
Zones bâties :
Corine Land Cover© European
Environment Agency (EEA), 2006.
Réalisation : GOR, 2013, http://gorperpignan.page.perso.orange.fr

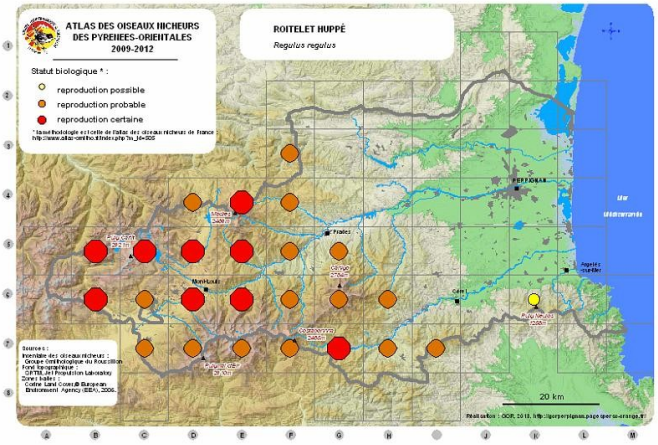
ATLAS DES OISEAUX NICHEURS
DES PYRENEES-ORIENTALES
2009-2012
ROITELET HUPPÉ
Regulus regulus
Statut biologique * :
reproduction possible
reproduction probable
reproduction certaine
* taxonomie et liste de l'atlas des oiseaux nicheurs de France
http://www.atlas-ornitho.fr/index.php?m_id=505
PERPIGNAN
Mer Méditerranée
Prades
Mont-Louis
Cerdagne
Cazès
Agnès-Hautier
Puig Mitges
Coustouges
Puig d'Ur
20 km
Sources :
Inventaire des oiseaux nicheurs :
Groupe Ornithologique du Roussillon
Fond topographique :
CNRS/LAH Population Laboratory
Zones bâties :
Corine Land Cover© European
Environment Agency (EEA), 2006.
Réalisation : GOR, 2013, http://gorperpignan.page.perso.orange.fr

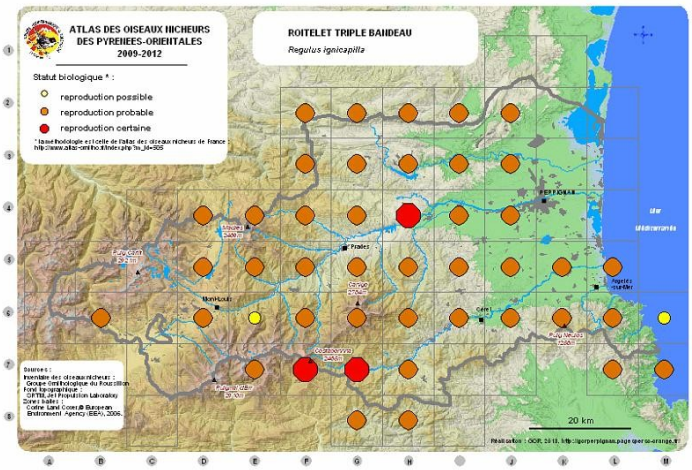
ATLAS DES OISEAUX NICHEURS
DES PYRENEES-ORIENTALES
2009-2012
ROITELET TRIPLE BANDEAU
Regulus ignicapilla
Statut biologique * :
reproduction possible
reproduction probable
reproduction certaine
* taxonomie et liste de l'atlas des oiseaux nicheurs de France
http://www.atlas-ornitho.fr/index.php?m_id=505
PERPIGNAN
Mer Méditerranée
Prades
Mont-Louis
Cerdagne
Cazès
Agnès-Hautier
Puig Mitges
Coustouges
Puig d'Ur
20 km
Sources :
Inventaire des oiseaux nicheurs :
Groupe Ornithologique du Roussillon
Fond topographique :
CNRS/LAH Population Laboratory
Zones bâties :
Corine Land Cover© European
Environment Agency (EEA), 2006.
Réalisation : GOR, 2013, http://gorperpignan.page.perso.orange.fr

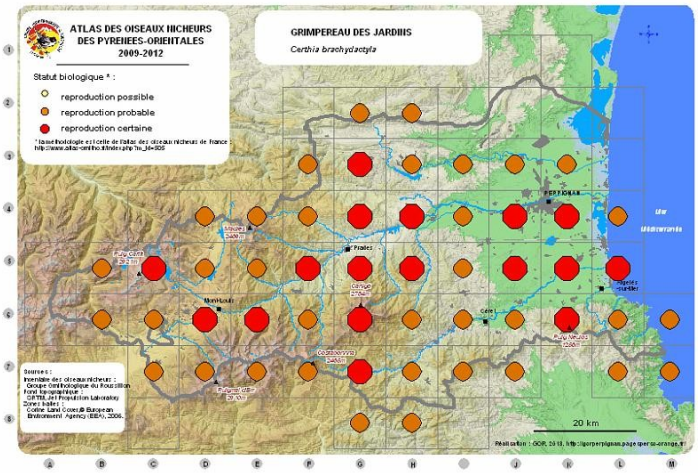
ATLAS DES OISEAUX NICHEURS
DES PYRENEES-ORIENTALES
2009-2012
GRIMPEREAU DES JARDINS
Certhia brachydactyla
Statut biologique * :
reproduction possible
reproduction probable
reproduction certaine
* la méthodologie est celle de l'atlas des oiseaux nicheurs de France :
http://www.atlas-ornitho.fr/index.php?m_id=505
PERPIGNAN
Mer Méditerranée
Prades
Mont-Louis
Céret
Argelès-sur-Mer
Puig Cerdà
Puigmal
Carlades
Coma Pedrosa
Puig Neulós
Puigmal
Sources :
Inventaire des oiseaux nicheurs :
Groupe Ornithologique du Roussillon
Fond topographique :
GRTM, Jet Propulsion Laboratory
Zone bulles :
Corine Land Cover© European
Environment Agency (EEA), 2006.
20 km
Réalisation : GOR, 2013, http://gorperpignan.page.perso.orange.fr/

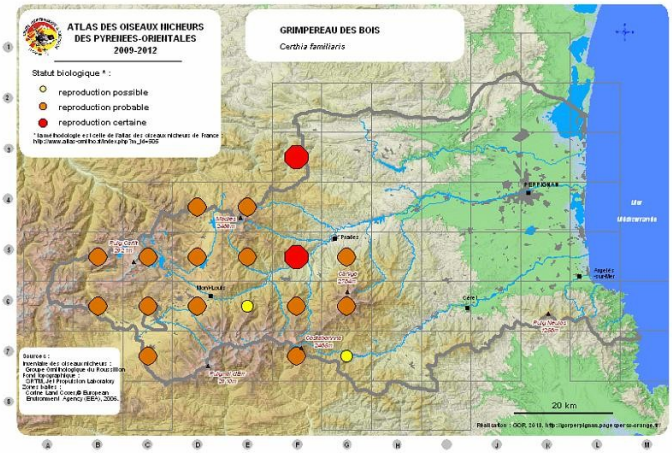
ATLAS DES OISEAUX NICHEURS
DES PYRENEES-ORIENTALES
2009-2012
GRIMPEREAU DES BOIS
Certhia familiaris
Statut biologique * :
reproduction possible
reproduction probable
reproduction certaine
* la méthodologie est celle de l'atlas des oiseaux nicheurs de France :
http://www.atlas-ornitho.fr/index.php?m_id=505
PERPIGNAN
Mer Méditerranée
Prades
Mont-Louis
Céret
Argelès-sur-Mer
Puig Cerdà
Puigmal
Carlades
Coma Pedrosa
Puig Neulós
Puigmal
Sources :
Inventaire des oiseaux nicheurs :
Groupe Ornithologique du Roussillon
Fond topographique :
GRTM, Jet Propulsion Laboratory
Zone bulles :
Corine Land Cover© European
Environment Agency (EEA), 2006.
20 km
Réalisation : GOR, 2013, http://gorperpignan.page.perso.orange.fr/

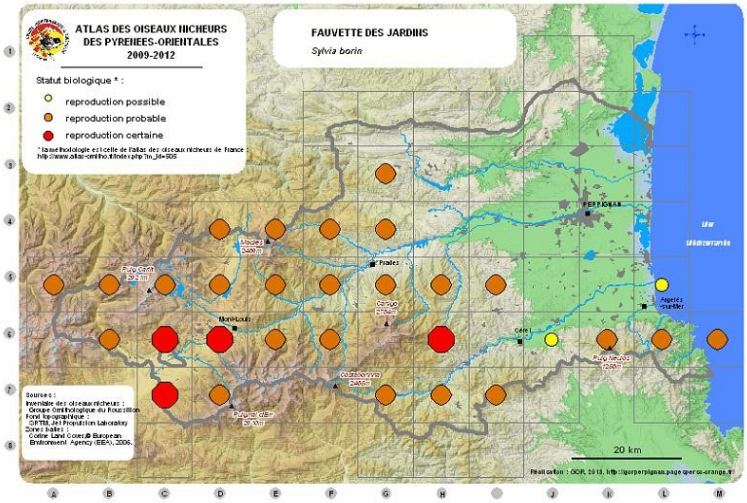
ATLAS DES OISEAUX NICHEURS
DES PYRENEES-ORIENTALES
2009-2012
FAUVETTE DES JARDINS
Sylvia borin
Statut biologique * :
reproduction possible
reproduction probable
reproduction certaine
* la méthodologie est celle de l'atlas des oiseaux nicheurs de France :
http://www.atlas-ornitho.fr/index.php?m_id=505
PERPIGNAN
Mer Méditerranée
Prades
Mont-Louis
Céret
Argelès-sur-Mer
Puig Cerdà
Puigmal
Carlades
Coma Pedrosa
Puig Neulós
Puigmal
Sources :
Inventaire des oiseaux nicheurs :
Groupe Ornithologique du Roussillon
Fond topographique :
GRTM, Jet Propulsion Laboratory
Zone bulles :
Corine Land Cover© European
Environment Agency (EEA), 2006.
20 km
Réalisation : GOR, 2013, http://gorperpignan.page.perso.orange.fr/